PORTFÓLIO

DENOMINAÇÂO SOCIAL:
JOSE ANTONIO C. FERREIRA – EPP

C.N.P.J.:
16.887.958/001-56

INCRIÇÃO ESTADUAL.:
10.466.405-3

MATRIZ:

Anápolis / GO
Rua das Mamoneiras n° 125, Quadra 1 Lote 14
Res. Cidade Industrial
Tel: (62) 3316-2157 / 3013-0952

e-mail:
nesken@fluxo.eng.br
joseantonio@fluxo.eng.br

SOBRE A EMPRESA
Fundada em Anápolis no ano 2000. A Fluxo completa 23 anos no mercado fornecendo soluções e melhorias continua para as mais diversas áreas, tendo como objetivo fornecer serviços de projeto, instalação e consultoria em sistemas de tratamento de ar, ar condicionado, ventilação e exaustão.

Nestes anos de sua atividade tem sido ponto básico da Empresa o constante aperfeiçoamento de seu corpo técnico, incorporando novas técnicas e atualizando o conhecimento na área de engenharia térmica, oferecendo aos clientes serviços com atendimento personalizado e através de profissionais altamente capacitados.

VISÃO
Permanecer no mercado como uma empresa consolidada no segmento que atende os padrões de qualidade, eficiência e rentabilidade.

MISSÃO
Fornecer soluções integradas na área de engenharia térmica, assumindo o compromisso com a qualidade de seus serviços, a segurança no trabalho e o respeito ao meio ambiente.

RESPONSÁVEL TÉCNICO
Eng° Mecânico José Antônio Correa Scandiuzzi Ferreira
CREA: 9892/D-GO

EXPERIÊNCIA DA EMPRESA

Cliente: **ACTIVE ONTEX S.A**

Obra: **CONTROLE DE IBUTG**
Ano execução: **2018/2019**
Natureza do Empreendimento: **Área de Produção de Fraldas descartáveis**
Local: **Senador Canedo - GO**
Área: **15.600 m²**
Capacidade: **1050 TR**
Vazão de ar do sistema: 710.000 m³/h

Sistema adotado:
Sistema de Expansão indireta composto por 03 (três) Resfriadores de Líquidos Condensação a ar, 04 (quatro) motobombas centrifugas, 10 (dez) Climatizadores de ar FAN COIL, 14 (quatorze) Resfriadores Evaporativos.

Automação:
Completo sistema de automação moderno e confiável, todo o hardware utilizado da empresa Siemens.

Contato:
Eng. Willer Pinheiro
Telefone: +55 62 9 9996 3779

FOTOS OBRA

FOTOS OBRA

Cliente: **GEOLAB INDUSTRIA FARMACEUTICA S. A**

Obra: **SITE II – NOVA AREA DE PRODUÇÃO DE COLIRIOS E LABORATÓRIO FISICO QUIMICO / MICROBIOLÓGICO**
Ano execução: **2018/2019**
Natureza do Empreendimento: **Área de Produção de Medicamentos – Industria Farmacêutica**
Local: **Anápolis-GO**
Área: **8.000 m²**
Capacidade: **900 TR**
Vazão de ar do sistema de HVAC: 300.000 m³/h
Vazão de ar de ventilação / exaustão: 75.000 m³/h

Sistema adotado:
Sistema de Expansão indireta composto por 02 (dois) Resfriadores de Líquidos Condensação a água com variador de frequência, 04 (quatro) motobombas centrifugas, 16 (dezesseis) Unidades de Tratamento de ar com filtragem HEPA, 02 (dois) Climatizadores de ar FAN COIL, 01 (um) Desumidificador de ar.

Descrição de projeto: **Execução de Sistema de HVAC com unidades de tratamento de ar com filtragem absoluta, salas limpas Grau B/C, Central de água gelada com unidades resfriadoras de líquidos com variador de frequência.**

Contato:
Eng. Marcelo Di Giacomo Oliveira
Telefone: (62) 4015-4000
(62) 99972-2033

FOTOS OBRA

FOTOS DA OBRA:

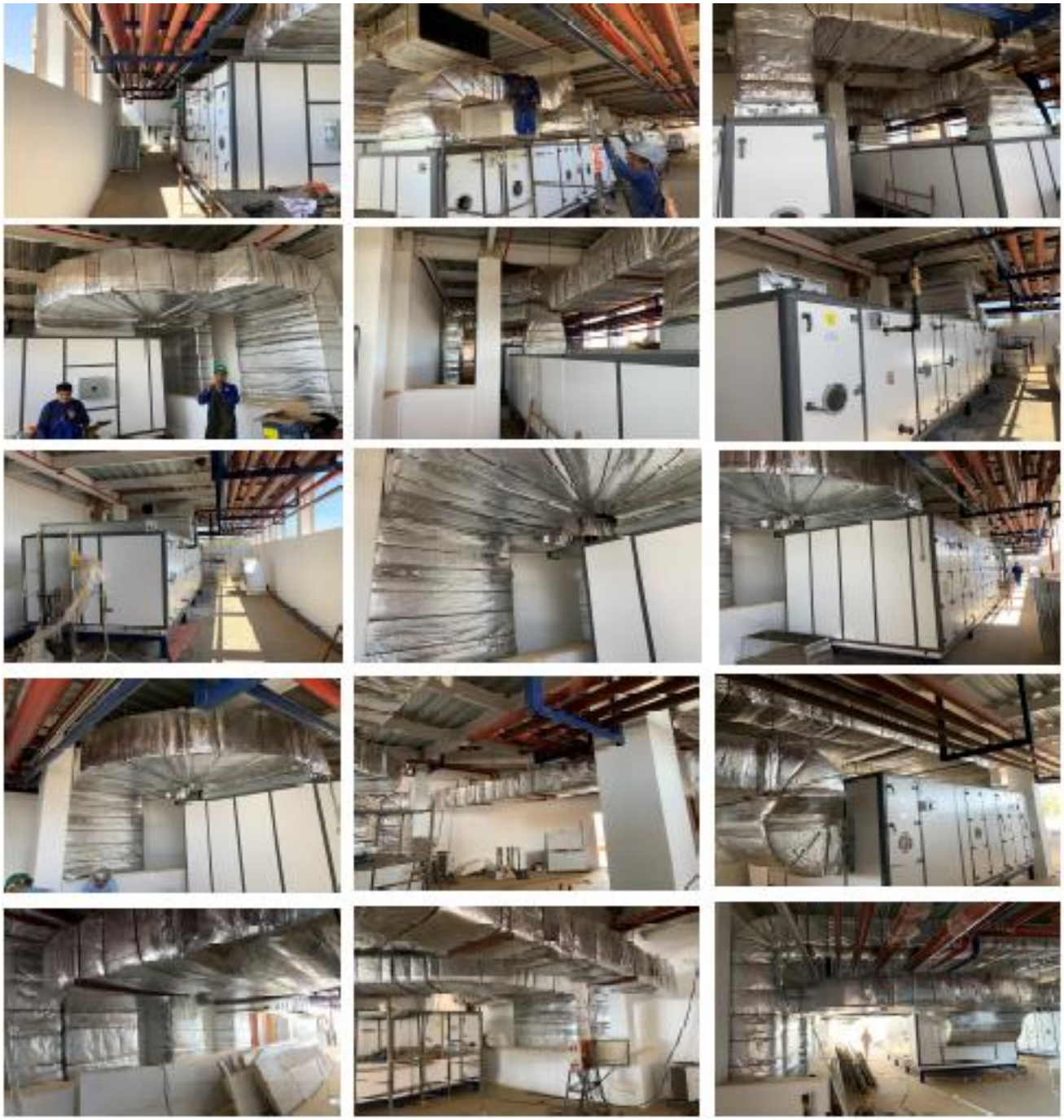

FOTOS DA OBRA:

Cliente: **BRAINFARMA INDUSTRIA QUIM E FARM S/A**

Projeto: **IMPLEMENTAÇÃO DE NOVOS FLUXOS LAMINARES NA ÁREA DE INJETÁVEIS**
Ano execução: **2021**
Natureza do Empreendimento: **Área de Produção de Medicamentos – Industria Farmacêutica**
Local: **ANÁPOLIS - GO**
Área: **800 m²**
Capacidade: **264 TR**
Vazão de ar do sistema de HVAC: 71.550 m³/h

Sistema adotado:
Sistema comporto por 6 (seis) Fluxos Laminares para área de envase, 4 (quatro) unidades de tratamento de ar de expansão indireta.

Descrição de projeto: **Execução de obra Turn Key, com a desmontagem de 5 (cinco) fluxos laminares e 1 (um) forro filtrante e implementação de novos Fluxos Laminares com sistema microprocessado e integração ao sistema Supervisório fabril existente, instalação de sensores de monitoramento ambiental de diferencial de pressão de salas e temperatura e umidade, desmontagem de forro padrão sala limpa e montagem de novo forro e iluminação, substituição de QGBT para nova cargas dos fluxos laminares e qualificação de projeto, instalação, operação, performance e contagem de partículas viáveis e analise em laboratório microbiológico.**

Contato:
Abimael José Urcino
Telefone: (62) 9 8194-0316

FOTOS DA OBRA

Cliente: **SAVOY INDÚSTRIA DE COSMÉTICOS**

Projeto: **IMPLANTAÇÃO SISTEMA DE VENTILAÇÃO MECÂNICA**
Ano execução: **2021**
Natureza do Empreendimento: **ÁREA DE ENVASE DE AEROSÓIS**
Local: **SENADOR CANEDO - GO**
Área: **953 m²**
Vazão de ar do sistema de HVAC: 110.000 m³/h

Sistema adotado:
Sistema de Ventilação Mecânica composto por 3 (três) ventiladores e 3 (três) exaustores.

Descrição de projeto: **Execução de Sistema de ventilação com gabinetes de ventilação para renovação de ar e 100% de exaustão para aceite de área qualificada.**

Rede de dutos: **Rede de dutos girotubo em pintura eletrostática branca.**

Contato:
Eng. Carlos Neto
Telefone: (62) 9 9200-3245

FOTOS DA OBRA

Cliente: **LOUIS DREYFUS COMPANY**

Projeto: **ENCALUSARAMENTO ENVASE**
Ano execução: **2022**
Natureza do Empreendimento: **ÁREA DE ENVASE DE AEROSÓIS**
Local: **JATAÍ - GO**
Área: **577 m²**
Vazão de ar do sistema de HVAC: 91.800 m³/h

Sistema adotado:
Sistema de Expansão direta composto por 3 (três) Condicionadores de ar Splitão.

Descrição de projeto: **Execução de sistema de HVAC e ventilação para enclausuramento do envase de óleo.**

Rede de dutos: **Rede de dutos padrão TDC.**

Contato:
Eng. Bruno Bertonha
Telefone: (16) 99741-5713

KRONES
Contiform

HITACHI

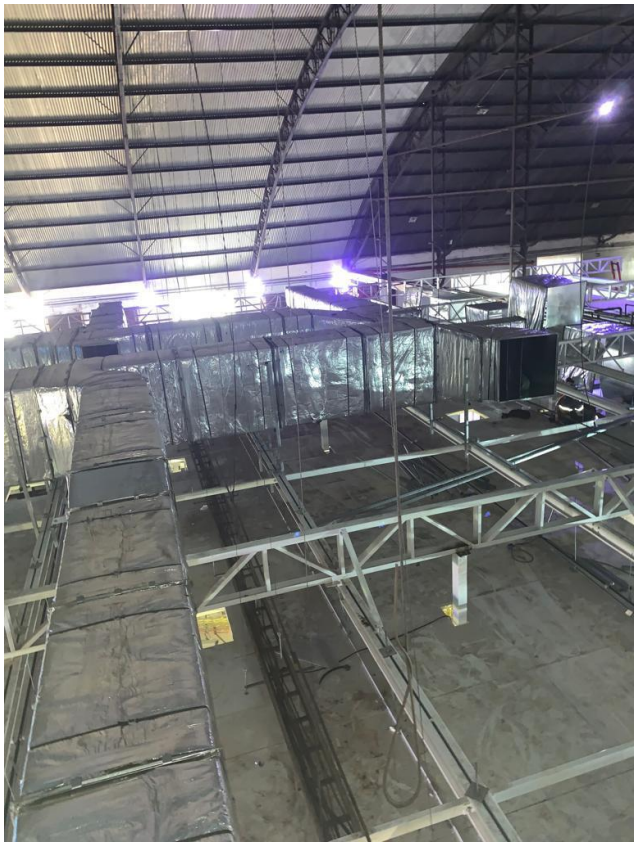

Genie Z-34/22
ROCKFIBRA
ROCKFIBRAS

Cliente: **HYPERMARCAS S.A**

Projeto: **IMPLANTAÇÃO SISTEMA DE AR CONDICIONADO CD**
Ano execução: **2015**
Natureza do Empreendimento: **Centro de distribuição**
Local: **Anápolis - GO**
Área: **20.000 m²**
Capacidade: **500 TR**
Vazão de ar do sistema de HVAC: 340.000 m³/h

Sistema adotado:
Sistema de Expansão direta composto por 10 (dez) Condicionadores de ar Splitão.

Descrição de projeto: **Execução de Sistema de HVAC com unidades de tratamento de ar com filtragem absoluta, salas limpas Grau D, Central de água gelada com unidade resfriadora de líquidos com variador de frequência.**

Automação:
Completo sistema de automação moderno e confiável, todo o hardware utilizado da empresa Schneider.

Contato:
Eng. Thatiane Cristina dos Santos
Telefone: (62) 3701-7578
(62) 99111-2429

FOTOS DA OBRA